

## SECTION I Part B OUTLINE DIAGRAM

Unique Life Number (15 digits) /  
Numéro unique d'identification valable à vie (15 chiffres)

Transponder code (where available): / Code du transpondeur (si disponible):

Reading system (if not ISO 11784) /

Système de lecture

(si différent de ISO 11784)

Bar-Code (optional)

Code-barres (optionnel)

BSPA Number / Numéro du BSFA

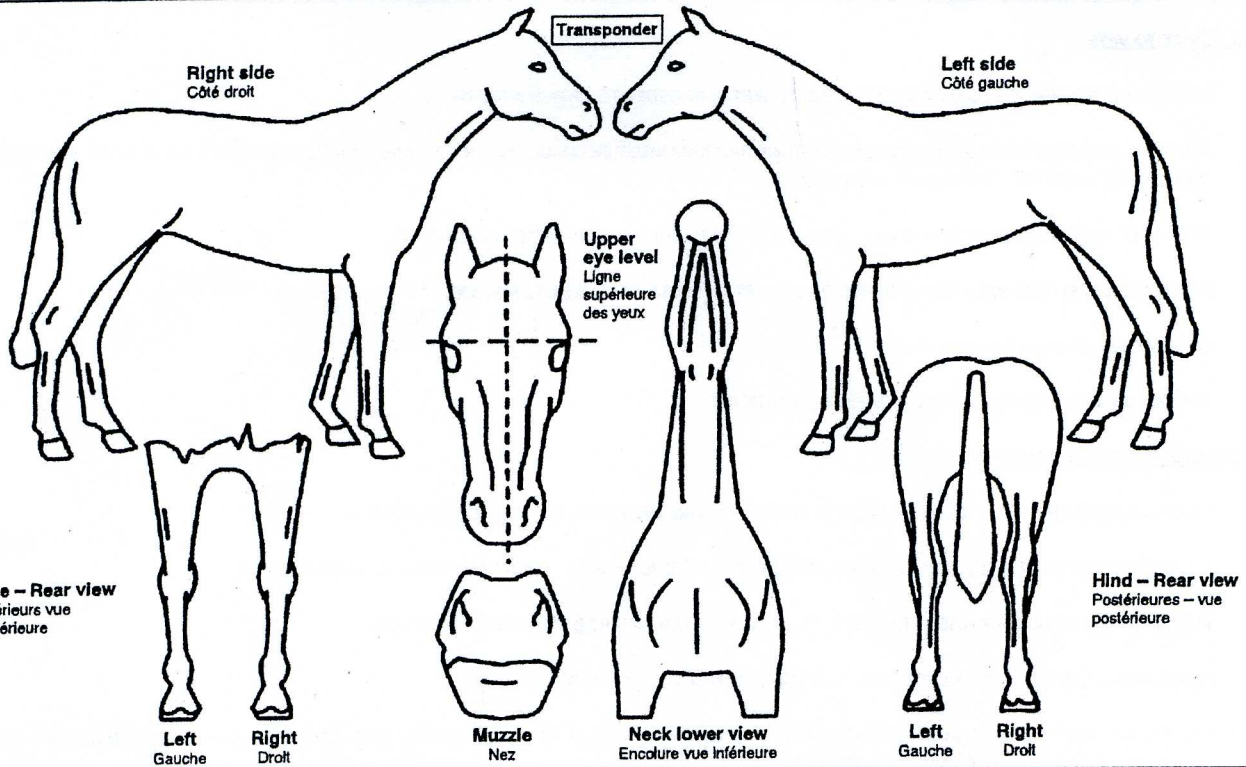

## SECTION I Part A IDENTIFICATION DETAILS

Description: / Signalement:

Name / Nom	Date of Birth Datee de naissance	Colour / Robe	Sex / Sexe	Species / Espèce	Approx. adult height Hauteur approximé
Head / Tête					
Legs / Jambes	Foreleg L / Ant. G				
	Foreleg R / Ant. D				
	Hind leg L / Post G				
	Hind leg R / Post D				
Body / Corps					
Markings / Marques				Chestnuts / Châtaignes	
				LF / AG	RF / AD
Alternative method of marking (if available) Méthode de marquage alternative (si disponible)					
Information on any other appropriate method providing guarantees to verify the identity of the animal (Blood group/DNA code) (optional) Information sur toute autre méthode appropriée donnant des garanties pour vérifier l'identité de l'animal (groupe sanguine/code ADN) (optionnel)					
Name and address of person to whom document is issued Nom et adresse du destinataire du document			Signature and stamp of qualified person (or competent authority) (in capital letters): / signature et cachet de la personne qualifiée (ou de l'autorité compétente) (en lettres capitales)		On: / Le:
					District: / Circonscription: